



COMUNE DI CASTEL SAN GIORGIO
Provincia di Salerno



PIANO URBANISTICO COMUNALE

(L.R. n. 162/2004 - D.G.C. n. 214/2011 - D.G.R.C. 08/2007 - L.R.C. n. 1 del 07.01.2019
adottato con D.G.C. n. 366 del 20.12.2018 - pubblicato sul B.U.R.C. n. 1 del 07.01.2019
modificato a seguito delle osservazioni pubbliche ricevute con D.G.C. n. 82 del 05.04.2019,
dei pareri degli Enti componenti: prot. n. 21207 dell'18.09.2019 (ASL), prot. n. 25066 del 26.03.2019 (SABAP),
prot. n. 26776 del 04.12.2019 (ASB), Decreto Dirigenziale n. 642 del 13.12.2019 (Genio Civile)
e della dichiarazione ai sensi dell'art. 3 del R.R. n. 5/2011, Decreto del Presidente della Provincia n. 19 del 17.02.2020

ELABORATI GRAFICI: VERIFICHE

TAV
39B
PIANO OPERATIVO - RISCHIO DA FRANA
(Intervento aggiuntivo rispetto al PUC adottato con D.G.C. n. 189 del 08.08.2014
Prot. n. 13914 del 08.08.2014)

SINDACO
Avv. Paola Lanzara

PROGETTAZIONE
Ing. Giuseppe Alfano

CONSULENZA ESTERNA
Ing. Antonio Iovine

CONSULENZA ESTERNA
Arch. Alessandro Siniscalco

PROIEZIONE ACQUEDOTTO
Ing. Carla Eboli

VALUTAZIONE AMBIENTALE STRATEGICA
Ing. Bartolomeo Scianmiminica

RESPONSABILE OFFICIO VAS
Arch. J. Carmine Russo

UFFICIO DI PIANO
RESPONSABILE OFFICIO DI PROGETTO
Geom. Mario Zappullo

RESPONSABILE ALTERN.
Ing. Giuseppe Alfano
Dott. Gerardo Menichini
Avv. Carlo Spinelli

RESPONSABILE OFFICIO VAS
Dott. Enrico Bottiglieri

MARZO 2020

Legenda

Carta del rischio da frana - Autorità di Bacino distrettuale dell'Appennino Meridionale

- R4 - Rischio molto elevato
- R3 - Rischio elevato
- R2 - Rischio moderato
- R1 - Rischio basso
- Rischio non rilevato

Piano operativo

- A Aree urbane esistenti a carattere storico, artistico o di pregio ambientale
- B Aree residenziali sature
- C Aree di progetto destinate a funzione prevalentemente residenziale
- De Aree a carattere produttivo esistenti
- Dp Aree a carattere produttivo di progetto
- E Aree a carattere agricolo
- F Aree destinate ad attrezzature di interesse generale
- Se Aree destinate a spazi o attrezzature di uso pubblico esistenti
- Sp Aree destinate a spazi o attrezzature di uso pubblico di progetto

Piani particolareggiati vigenti

Intervento urbanistico preventivo convenzionato "Palazzo Baronale De Concillis"

- edifici esistenti o in corso di costruzione non rappresentati nella cartografia regionale
- lotti di intervento di permessi di costruire rilasciati nell'ultimo triennio
fino alla data di adozione della proposta di Puc

tracciato degli assi viari oggetto di adeguamento geometrico-funzionale

tracciato degli assi viari di nuova realizzazione

tracciato della pista ciclabile di progetto

simbolo di rotonda di progetto

simbolo di canalizzazione viaria di adeguamento o di nuova realizzazione

simbolo distributori di carburante

tracciato ferroviario e relativa fascia di rispetto di 30 m per lato (Dpr 753/1980)

tracciato dell'elettrodotto e relativa fascia di rispetto di 18 m per lato (Dpcm 8.7.2003)

tracciato del metanodotto (fascia di rispetto come da Dm 16.11.1999)

zona di rispetto cimiteriale di 100 m dal confine dell'area cimiteriale (Lr 14/1982)

zona di rispetto cimiteriale di 200 m dal confine dell'area cimiteriale (L. 166/2002)

ZES - zona economicamente speciale

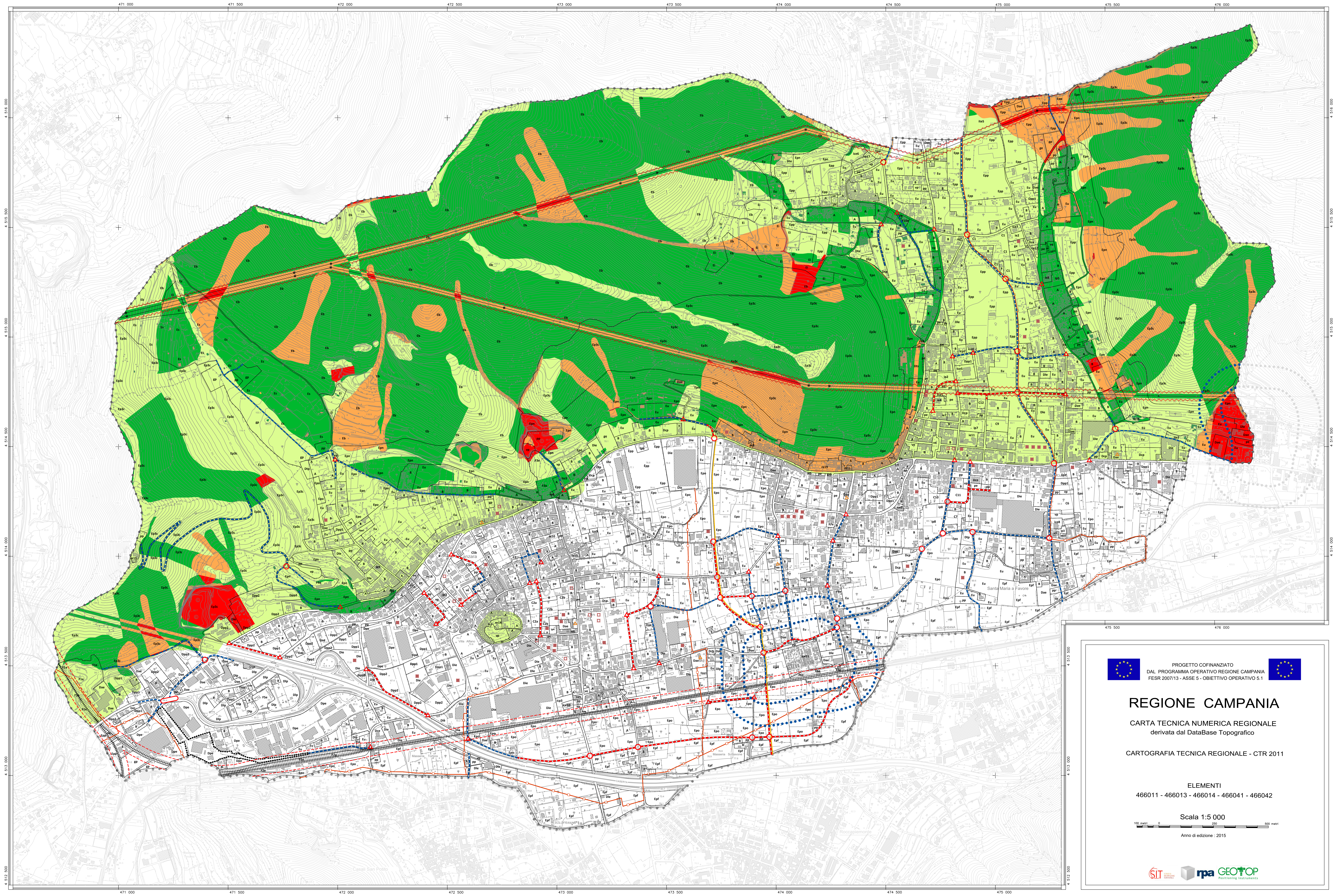

PROGETTO COFINANZIATO
DAL PROGRAMMA OPERATIVO REGIONE CAMPANIA
FESR 2007/13 - ASSE 5 - OBIETTIVO OPERATIVO 5.1



REGIONE CAMPANIA

CARTA TECNICA NUMERICA REGIONALE
derivata dal DataBase Topografico

CARTOGRAFIA TECNICA REGIONALE - CTR 2011

ELEMENTI
466011 - 466013 - 466014 - 466041 - 466042

Scala 1:5 000

Anno di edizione : 2015

